

PURA ELEGANZA



IL PAESAGGIO naturale e l'aria soave e leggera sono stati soltanto alcuni elementi che hanno invitato i proprietari della casa a trasformare una semplice cascina in un'architettura dal grande fascino. La continuazione è stata il progetto, nato da un fitto dialogo tra il committente e Zenucchi Arredamento.

Un intervento fondato principalmente dal desiderio di creare un legame tra interno ed esterno e tra i vari luoghi dell'abitare indoor.

Un'attenzione particolare è stata posta all'atmosfera raffinata che si desiderava creare privilegiando materiali e colori nelle tonalità del bianco e del grigio.

Da qui la scelta di posare lastroni in pietra d'ardesia, per il pavimento al piano terra; e poi del parquet in rovere grigio sbiancato per la zona riservata ai piani nobili.

ZENUCCHI ARREDAMENTO
FIRMA UNA RESIDENZA DI GRANDE
RAFFINATEZZA E GUSTO ESTETICO,
IMMERSA NEL CONTESTO
DELLE COLLINE
DELLA VAL CAMONICA.



PURA ELEGANZA

I volumi aperti e ariosi del salotto, infatti, sono stati arredati con il divano in pelle bianca di Frau, accostato all'adiacente sala da pranzo vestita dall'intramontabile tavolo di Eero Saarinen, e dalle sedie in pelle di Mies Van Der Rohe.



PURA
ELEGANZA

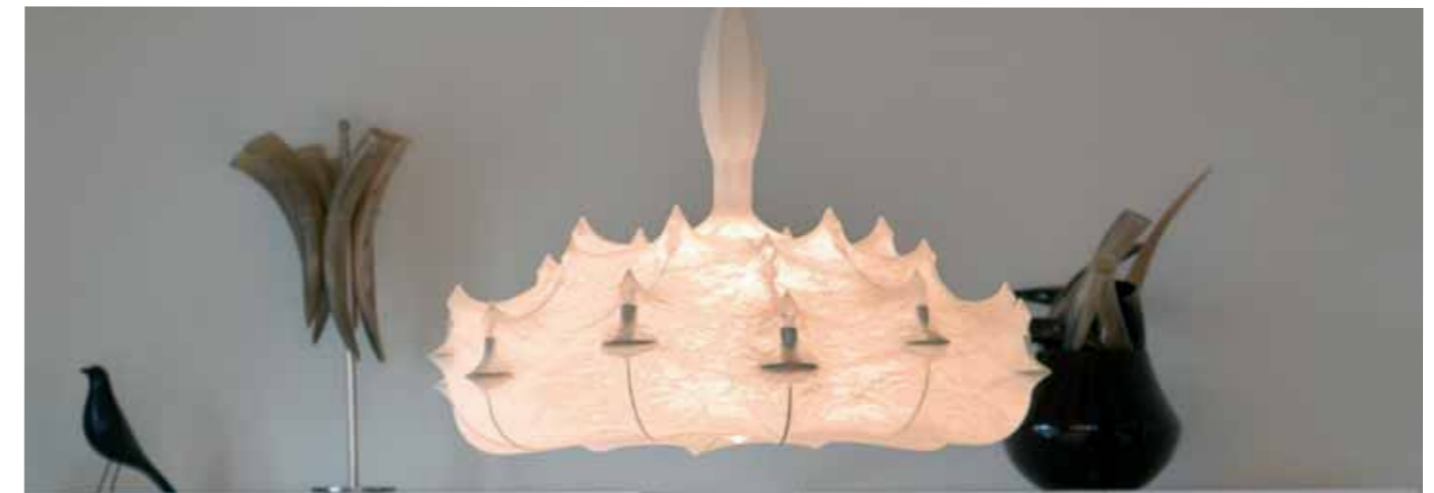

Soltanto un accenno alla trasparenza con l'ausilio del pavimento della zona fitness, interamente realizzato con lastre di vetro montate sopra telai in acciaio satinato. Un ambiente costruito per accogliere la più alta selezione di mobili e complementi d'arredo dal design classico. I volumi aperti e ariosi del salotto, infatti, sono stati arredati con il divano in pelle bianca di Frau, accostato all'adiacente sala da pranzo vestita dall'intramontabile tavolo di Eero Saarinen, e dalle sedie in pelle di Mies Van Der Rohe.



PURA
ELEGANZA



Un susseguirsi di riflessi miscelati nelle tonalità del bianco e del grigio che confluiscono e si riprendono nel luogo destinato alle prelibatezze del palato: la cucina. In questa grande stanza, aperta sulle altre, trova spazio la magnifica cucina ad isola di Boffi.

Sul fondo della parete si stagliano, con l'eleganza di due quadri contemporanei, i due mobili contenitori di Minotti, realizzati in laccato lucido per enfatizzare l'eleganza dello spazio che li accoglie.

Un susseguirsi di riflessi miscelati nelle tonalità del bianco e del grigio che confluiscono e si riprendono nel luogo destinato alle prelibatezze del palato: la cucina. In questa grande stanza, aperta sulle altre, trova spazio la magnifica cucina ad isola di Boffi.

Realizzata interamente in acciaio spazzolato si giustappone alle colonne in corian che arredano le pareti laterali.

Dello stesso materiale bianco, "opaco e morbido", il tavolo di Porro circondato dalle sedie "Lola", in pelle color glicine, di Poltrona Frau.

A completare l'atmosfera di grande leggerezza l'etereo e impalpabile lampadario di Louis Poulsen e i vasi in silicone della linea Fish Design di Gaetano Pesce.

Nulla in questi luoghi rompe l'incantesimo e l'armonia raggiunta. Neanche l'accento al color glicine che si ritrova in alcuni dettagli d'arredo e nella biancheria di Redaelli. Anzi, la nota velata del colore esalta quel senso di estrema eleganza e raffinatezza che si respira in questa splendida dimora.

Una casa curata nei minimi dettagli, progettata seguendo passo passo le esigenze dei committenti.





PURA ELEGANZA

*Una casa curata nei minimi dettagli,
progettata seguendo passo passo
le esigenze dei committenti.*

La camera padronale, ad esempio, racchiude in sé molteplici esigenze del vivere quotidiano: oltre alla stanza da bagno troviamo uno spazio per il relax arredato con un comodo divano e un moderno camino Focus.



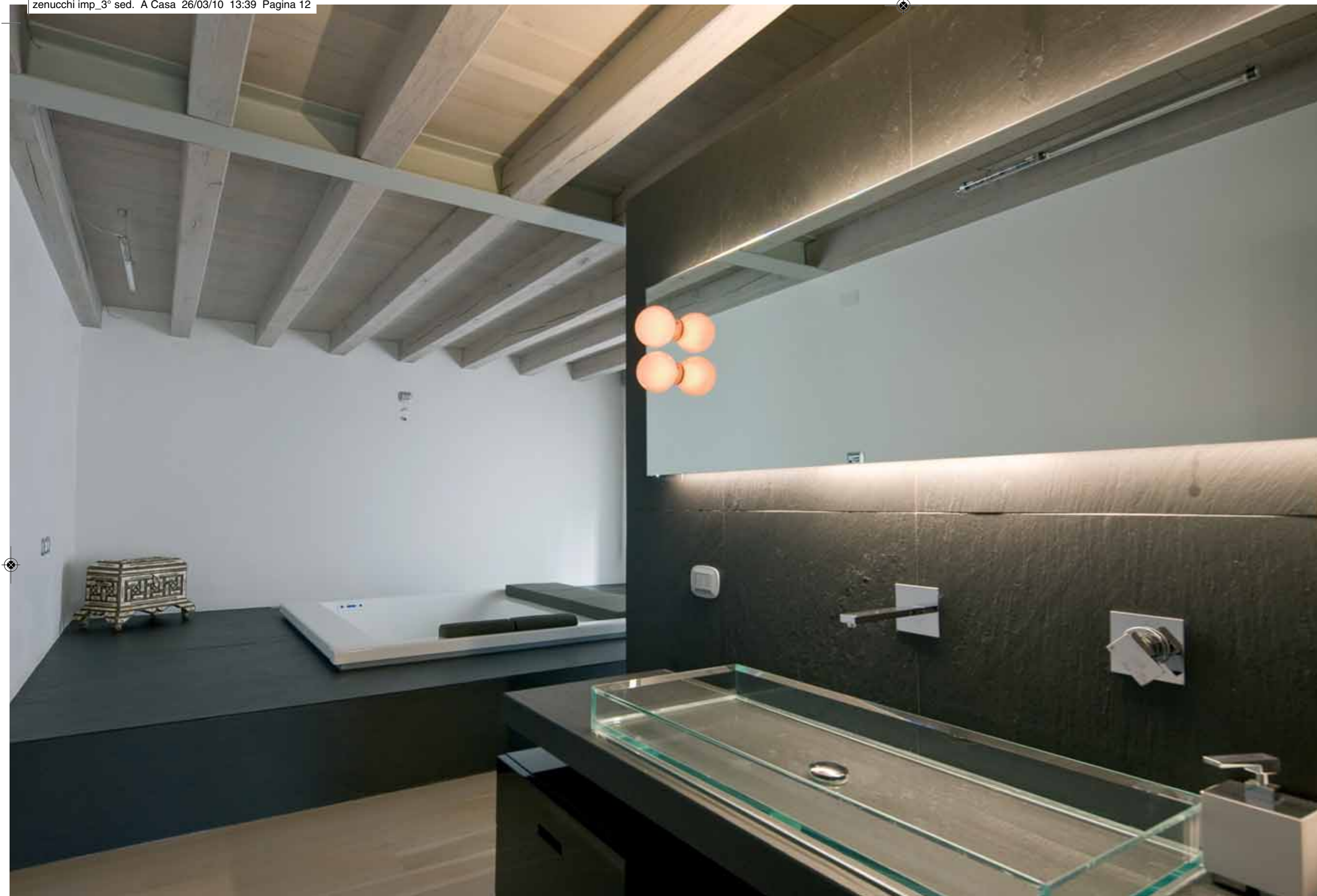

Adiacente a questi spazi si trova l'immensa e superaccessoriata cabina armadio. Disegnata appositamente per contenere abiti e accessori dei proprietari, a "misura" dei loro capi d'abbigliamento. La stessa cura e attenzione adottata per l'arredo degli spazi indoor è stata riservata alle stanze all'aperto, considerate proprio come una continuazione della parte più intima dell'abitazione.

PURA ELEGANZA

Estrema cura nelle stanze dedicate alla cura del corpo, arredate con vasca idromassaggio e sauna delimitata da un involucro di cristallo.



PURA
ELEGANZA

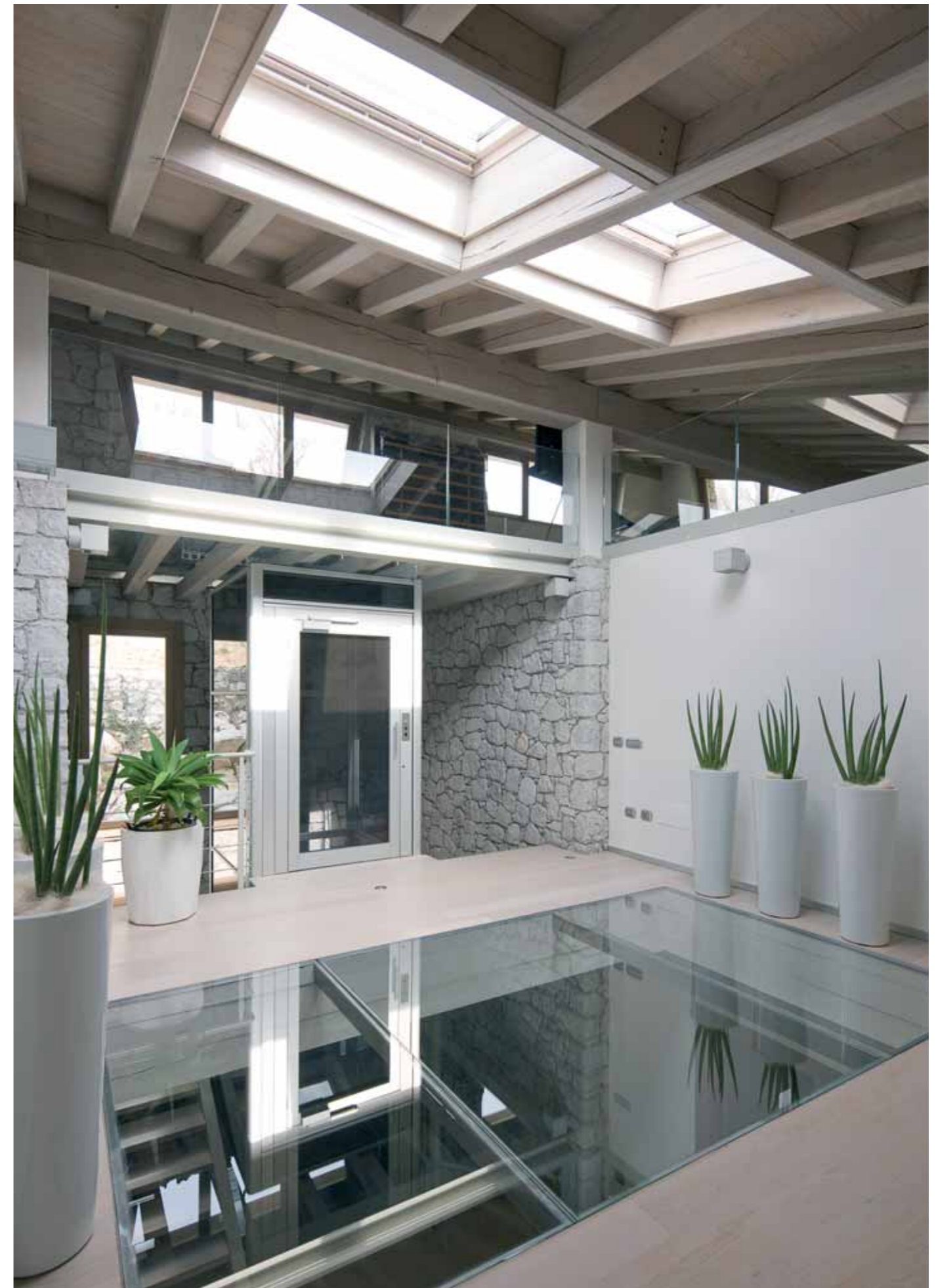

La luce è la protagonista in questa stanza. Si creano così giochi di trasparenze e riflessi che permettono di percepire linee morbide e colori candidi.

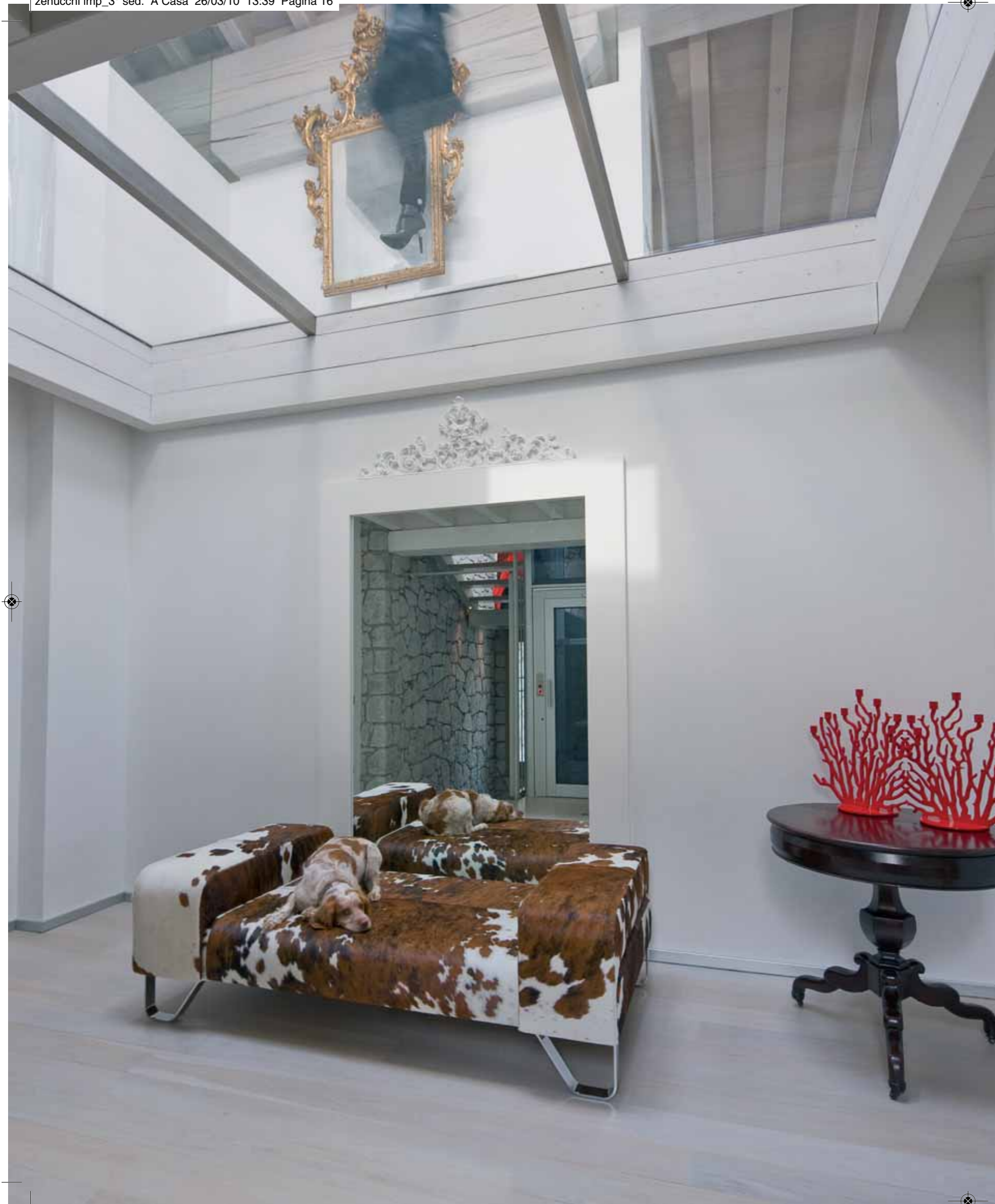

Particolare cabina armadio ideata e interamente personalizzata a "misura" della proprietaria per contenere gli abiti e accessori.

PURA **ELEGANZA**

Anche qui la scelta dell'arredo è mirata: ombrellone in alluminio e vela bianca giustapposto ai mobili per esterno Dedon.

Una scelta raffinata per un luogo indiscutibilmente elegante.

Zenucchi Arredamento
Via Nazionale, 16 Luzzana (Bg)
Tel. 035.822484
www.zenucchi.it